

www.plandent.at

PlanDeal

GÜLTIG: bis 31.12.2021

EINRICHTUNG & KLEINGERÄTE

PLANMECA

ProMax® 3D Classic

Erfasst eine klare Ansicht von Ober- und Unterkiefer

Der Planmeca ProMax® 3D Classic deckt das gesamte Gebiss ab – sodass es eine ausgezeichnete Option für dentale 3D-Bildgebungsanforderungen des gesamten Zahnbogens gewährleistet.

Volumengrößen:

- Ø50 x 50 mm
- Ø50 x 80 mm
- Ø80 x 50 mm
- Ø80 x 80 mm
- Ø110 x 80 mm

Maximales Volumen in mehreren horizontalen Scans: 150 x 100 x 80 mm

ProMax 3D Classic bestehend aus:

- Basispanoramaprogramme
- Horizontale und vertikale Segmentierung
- Bissflügelpanoramaprogramm
- Erweitertes Volumen (110 x 80 mm)
- Planmeca CALM
- Ultra Low Dose™
- 2D und 3D Prüfkörperset
- 1x Romexis 3D Standard
- 1x Romexis 3D Implant
- 3x Romexis 2D Standard



Optional
→ Aufpreis für Planmeca Emerald S
Intraoral-Scanner
nur € 11.990,00



**AKTION
gültig bis
31. Juli 2021**

€ 47.990⁰⁰

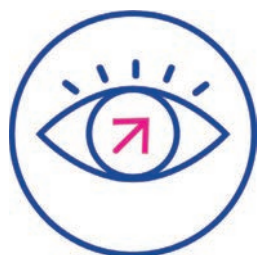

Erstklassige
Bildqualität



Automatische
Korrektur von
Patientenbewegungen



Bildgebung
bei minimaler
Patientendosis



Umfassende
Bildgebungssoftware



Vielseitige
Bildgebungsoptionen

Komplettanbieter am Dentalmarkt

Mit über 50 Mitarbeiterinnen und Mitarbeitern in Österreich bieten wir unseren Kundinnen und Kunden zuverlässig ein einzigartig vielfältiges Leistungsportfolio im Dentalbereich.

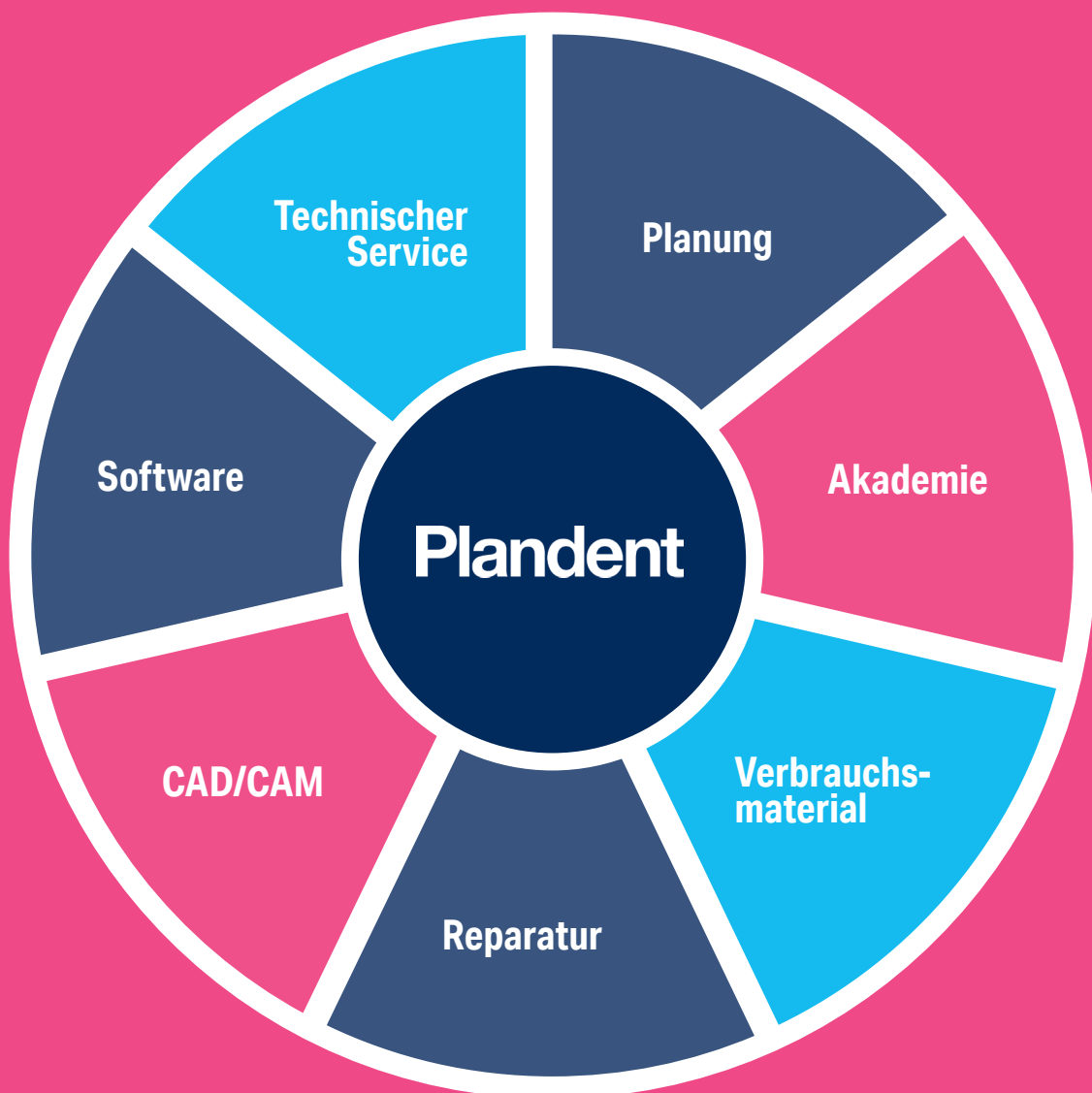

Praxis Planung bei Plandent

Sie planen eine Gründung, Modernisierung oder Erweiterung Ihrer Praxis?

Unsere speziell ausgebildeten Dentalplaner analysieren Ihre Räumlichkeiten und entwickeln ein auf Ihre Bedürfnisse und Ihre Praxisausrichtung abgestimmtes Gesamtkonzept. Dabei haben wir stets Ihre persönlichen Anforderungen und Ihre individuellen Arbeitsabläufe im Blick.

Was uns auszeichnet?

Langjährige Erfahrung und eine kompetente Beratung, damit für Sie kein Wunsch offenbleibt. Wir streben außergewöhnliche Raumkonzepte an, damit sich Ihre Patienten rundum wohlfühlen und der (optimale) Wiedererkennungswert gegeben ist. Uns ist es sehr wichtig, keine gewöhnliche Praxis zu gestalten, sondern das Beste aus den Räumlichkeiten herauszuholen. Das architektonische Konzept soll die Persönlichkeit und Kompetenz des Arztes widerspiegeln, sowie die Wünsche und Bedürfnisse seiner Mitarbeiter und Patienten berücksichtigen.



Langjährige
Erfahrung und eine
kompetente
Beratung



Wir streben
außergewöhnliche
Raumkonzepte an



Ing. Katharina Huber
Planung und Projektmanagement

So erreichen Sie unseren Planungs-Service:

Tel.: +431 / 6620272 -0

Mobil: +43 664 / 91571 97

E-Mail: katharina.huber@plandent.at



Auf die Details kommt es an

Großflächiges Lichtfeld

Die Behandlungsleuchte **Planmeca Solanna™** bietet ausgezeichnete Sichtverhältnisse im gesamten Behandlungsbereich.

Einfache Patientendokumentation

Alle klinischen Daten sind mühelos zugänglich, was die Patientendokumentation vereinfacht und unkomplizierter macht.

Intraoralscanner – wie jedes andere Instrument

Der extrem schnelle und leichte Intraoralscanner **Planmeca Emerald™ S** kann wie jedes andere zahnärztliche Instrument eingesetzt, von unterschiedlichen Benutzern verwendet und über einen Fußschalter gesteuert werden. Für einen ergonomischen Arbeitsablauf kann auf die Scan-Daten sofort auf Ihrem Tablet am Patientenstuhl zugegriffen werden.

Komfortable Arbeitspositionen

Durch den weiten Höhenverstellungsbereich können Sie bequem im Stehen arbeiten, wobei die sehr niedrige Stuhlposition ebenfalls die Behandlung von halb liegenden Patienten zulässt.





Schneller und einfacher Zugriff auf persönliche Einstellungen

Planmecca PlanID™ ermöglicht den schnellen Zugriff auf persönliche Einstellungen an jeder Behandlungseinheit der Praxis mit einer kontaktlosen Chipkarte.

Hoher Bedienkomfort – durch Plug-and-Play

Durch das intuitive Touchscreen-Bedienpanel ist die Bedienung der Behandlungseinheit mit individuell einstellbaren Gerätefunktionen, Behandlungspositionen sowie Instrumenten- und Voreinstellungen übersichtlich und unkompliziert.

Bequemer Griff und minimierte Belastung

Die erstklassigen Instrumentenarme bieten eine optimale Balance und unterstützen den ergonomischen Instrumenteneinsatz.

Intelligent konstruierte Instrumentenkonsole

Mit der intelligent konstruierten Instrumentenkonsole können die Instrumente mühelos in eine optimale ergonomische Position gebracht werden. Die Konsole lässt sich auch auf die Assistenzseite verschieben, um einen reibungslosen und effizienten Arbeitsablauf zu gewährleisten. Durch Schnellkupplungen können die Instrumente vom Benutzer zügig ausgewechselt werden.

Einklappbare Beinablage

Die automatische Beinablage ermöglicht den Patienten einen einfachen Ein- und Ausstieg und sorgt für einen reibungslosen Arbeitsablauf. Sie bietet nicht nur hervorragenden Patientenkomfort sondern erweist sich als sehr praktisch insbesondere bei Gesprächen zwischen Arzt und Patient sowie bei Zahnersatzbehandlungen.

Ungehinderter Zugang für das Praxisteam

Das schmale Kopfende der Rückenlehne ermöglicht es dem Praxisteam, so nahe wie möglich an den Behandlungsbereich heranzukommen.

Maximale Beinfreiheit

Der seitliche Stuhl-Hebemechanismus und die kompakte Speisäule maximieren die Beinfreiheit für Zahnarzt und Assistenz – dadurch kann das Praxisteam so nahe wie möglich an den Patienten rücken.

Schnurloser Fußschalter

Der Fußschalter kann frei positioniert werden und alle erforderlichen Funktionen lassen sich mit ihm steuern. Sie können den Fußschalter auch zur Bedienung Ihres Planmecca-Intraoralscanners verwenden.

Zeitersparnisse durch automatisierte Infektionskontrolle



Erstellen Sie Ihre ideale Behandlungseinheit mit den Plandent Konfigurator



Stechen Sie mit Farben hervor!

Die umfangreiche Auswahl an 26 eleganten Polsterungsfarben bieten für jeden den perfekt passenden Farbton.

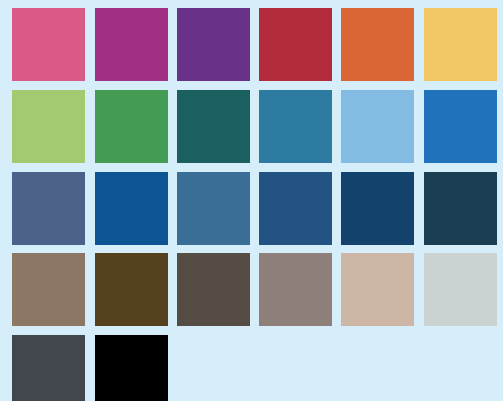

PLANMECA

Compact i5

ab € 23.500⁰⁰

Auf Langlebigkeit ausgelegt – für optimale Leistung gefertigt

Die Planmecca Compact™ i5-Behandlungseinheit bietet beispiellose Ergonomie und ist äußerst einfach und benutzerfreundlich zu bedienen. Die leichte aber leistungsstarke Behandlungseinheit wurde entwickelt, um dem Praxisteam den bestmöglichen Arbeitsablauf zu ermöglichen und Patienten aller Größen und Altersgruppen eine angenehme Behandlungserfahrung zu bieten.

Schneller Patientenwechsel durch automatisierte Routinemaßnahmen

Alle wesentlichen Infektionsschutzfunktionen sind in die Planmecca Compact i5-Behandlungseinheit integriert und übersichtlich in eigenen Fächern organisiert. Die Reinigungsmaßnahmen sind automatisiert und die LED-Anzeige an der Behandlungseinheit informiert über deren Status. Diese Lösungen tragen dazu bei, die Infektionskontrolle zu beschleunigen, was wiederum einen schnelleren Patientendurchlauf und eine verbesserte Qualitätssicherung bedeutet. Planmecca Compact i5 ist die perfekte Antwort auf die steigenden Anforderungen der modernen Zahnmedizin.

Ganz nach Ihren Wünschen

Ihre Arbeitspräferenzen als medizinische Fachkräfte variieren. Planmecca Compact i5 bietet Ihnen verschiedene Tragarm-Optionen und eine große Auswahl an Instrumenten, um Ihren spezifischen Bedürfnissen und Anforderungen gerecht zu werden.

- Über den Patienten schwenkbarer Tragarm 520 mm mit ausbalancierten Instrumentenarmen
- Über den Patienten schwenkbarer Tragarm 340 mm mit ausbalancierten Instrumentenarmen
- Über den Patienten schwenkbarer Tragarm mit hängenden Instrumentenschläuchen
- Seitlicher Tragarm mit hängenden Instrumentenschläuchen
- Instrumentenwagen mit hängenden Instrumentenschläuchen
- Separater Wagen mit hängenden Instrumentenschläuchen



PLANMECA

Compact i Classic

Der moderne Klassiker für die allgemeine Zahnmedizin

Planmeca Compact™ i Classic ist die beste Wahl für allgemeine zahnmedizinische Anwendungen. Es handelt sich um eine sehr rentable Behandlungseinheit, die alle wesentlichen Funktionsmerkmale und kompromisslose Ergonomie bietet.

ab € 20.690⁰⁰

Schnelle und einfache Nutzung

Planmeca Compact™ i Classic kann entweder mit ausbalancierten Instrumentenarmen oder mit hängenden Instrumentenschläuchen ausgestattet werden. Die Standardversion enthält alle erforderlichen Instrumente. Alle Instrumenteneinstellungen lassen sich bequem vom Bedienelement der Behandlungseinheit aus vornehmen. Wie die anderen Planmeca-Behandlungseinheiten auch, ist die Planmeca Compact i Classic mit einem Multifunktionsfußschalter ausgestattet, worüber die Funktionen der Einheit samt Stuhl und Instrumenten gesteuert werden können.



Behandlungseinheiten



INTEGO Pro

Wählen Sie aus zwei Gerätevarianten, die Sie flexibel konfigurieren können. Egal, ob Sie Schwebetisch oder Schwingbügel wählen - jede Variante unterstützt Sie optimal und passt zu Ihrer Arbeitsweise.

ab € 25.000⁰⁰



Sinius

Mit drei Behandlungskonzepten bietet Dentsply Sirona für jede Arbeitsweise die richtige Behandlungseinheit.

Sinius – das Verschiebebahnkonzzept
Sinius CS – das Schwingbügelkonzzept
Sinius TS – das Schwebetischkonzzept

ab € 29.000⁰⁰



1+1 VORTEIL
mit Dentsply Sirona Behandlungseinheiten

Dentsply Sirona 1+1 Instrumentenaktion

In Verbindung mit dem Kauf einer neuen Dentsply Sirona Behandlungseinheit Ihrer Wahl unterbreitet Dentsply Sirona ein unschlagbares Instrumentenangebot! Kaufen Sie 3 bis 10 Instrumente und erhalten Sie die nach Anzahl und Ausführung gleichen Instrumente zweifach geliefert.

Nicht kombinierbar mit anderen Aktionen oder individuellen Einkaufskonditionen.

Die Preise beinhalten aktuell gültige Herstelleraktion, die unter Umständen an gewisse Bedingungen wie Rücknahmen oder Bestellzeiträume gekoppelt sind. Fordern Sie tagesaktuell Ihr persönliches Spezialangebot an. Hotline: 0800 / 808032 oder bei Ihrem Außendienstberater



Teneo

Damit Sie sich ganz auf Ihren Patienten konzentrieren können, bringt Teneo mit seiner motorischen Verschiebebahn alles in Griffweite – handfrei und ohne Kraftaufwand. So können Sie und Ihre Assistenz jederzeit Ihre ergonomische Arbeitsposition beibehalten.

ab € 35.000⁰⁰



Dentsply Sirona 1+1 Instrumentenaktion

In Verbindung mit dem Kauf einer neuen Dentsply Sirona Behandlungseinheit Ihrer Wahl unterbreitet Dentsply Sirona ein unschlagbares Instrumentenangebot! Kaufen Sie 3 bis 10 Instrumente und erhalten Sie die nach Anzahl und Ausführung gleichen Instrumente zweifach geliefert.

Nicht kombinierbar mit anderen Aktionen oder individuellen Einkaufskonditionen.

! Die Preise beinhalten aktuell gültige Herstelleraktion, die unter Umständen an gewisse Bedingungen wie Rücknahmen oder Bestellzeiträume gekoppelt sind. Fordern Sie tagesaktuell Ihr persönliches Spezialangebot an. Hotline: 0800 / 808032 oder bei Ihrem Außendienstberater

KAVO

Primus 1058 Life

Das Erfolgsmodell – höchste Zuverlässigkeit über 30.000-fach bewiesen, bewährte KaVo Qualität und Technik, günstig in Anschaffung und Unterhalt.

ab € 21.000⁰⁰



Die Preise beinhalten aktuell gültige Herstelleraktion, die unter Umständen an gewisse Bedingungen wie Rücknahmen oder Bestellzeiträume gekoppelt sind. Fordern Sie tagesaktuell Ihr persönliches Spezialangebot an.
Hotline: 0800 / 808032 oder bei Ihrem Außendienstberater



Orthophos SL 3D

In Kombination mit der Sidexis 4 Software sowie den 3D Applikationen bietet der Orthophos SL eine Vielzahl an innovativen Lösungen für den modernen Praxisworkflow.

- DC-Sensor mit Autofokus-Funktion für HD-Aufnahmen in höchster Bildqualität
- Sharp-Layer-Technologie
- Autopositionierung mit Okklusalaufbiss und Touchpad für jederzeit optimal positionierte Aufnahmen und einfache Reproduzierbarkeit
- Low-Dose- und HD-Funktion
- Umfassende Panorama- und Fernröntgenprogramme für Bissflügel-, Sinus- oder FRS-Aufnahmen, Fernröntgenausleger optional links oder rechts und jederzeit nachrüstbar

Das Plug-&-Ray-Set ist nicht Teil des Lieferumfangs. Es ermöglicht die einfache Digitalisierung dank iPad und Sidexis-iX-App.



ab € 60.000⁰⁰

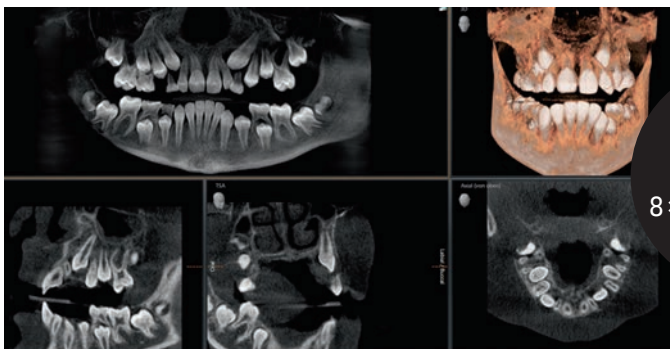

Mit
Low-Dose-
Modus
8 × 8 cm Low Dose
bei 8 µSv



Mit DCS-
Technologie

5
JAHRE
GARANTIE

Registrieren Sie Ihr neues Röntgengerät von Dentsply Sirona für eine Garantieverlängerung auf insgesamt bis zu 5 Jahre für nur 500,00€ für intraorale Röntgengeräte und 2.500,00€ für extraorale Röntgengeräte.

Die Garantieverlängerung gilt für Dentsply Sirona Originalteile; Technikereinsätze vor Ort, Anfahrt und sonstige Aufwendungen werden separat in Rechnung gestellt. Die Registrierung muss innerhalb von 3 Monaten nach Erwerb Ihres Röntgengeräts erfolgen.

Registrierung über www.dentsplysirona.com/imaging/garantie

! Die Preise beinhalten aktuell gültige Herstelleraktion, die unter Umständen an gewisse Bedingungen wie Rücknahmen oder Bestellzeiträume gekoppelt sind. Fordern Sie tagesaktuell Ihr persönliches Spezialangebot an. Hotline: 0800 / 808032 oder bei Ihrem Außendienstberater

Die fortschrittlichste 3D-Software

Die wegweisende **Planmeca Romexis®**-Software bietet spezielle Werkzeuge für Implantologen, Endodontologen, Parodontologen, Prothetiker, Kieferorthopäden, MKG-Chirurgen und Radiologen. Sie können Ihre Aufnahmen auch über die mobilen Apps betrachten und eine herausragende Kompatibilität mit anderen Systemen genießen.



Hervorragende Werkzeuge für hochwertige Aufnahmen

Mit einer umfangreichen Auswahl an Werkzeugen zur Sichtung, Optimierung, Messung, Zeichnung und Anmerkung von Aufnahmen optimiert Planmeca Romexis® den diagnostischen Gehalt des Röntgenbildes. Vielseitiges Ausdrucken sowie Import- und Exportfunktionen für die Aufnahmen sind ebenfalls vorhanden. Die Software umfasst verschiedene Module – so können Sie die Software Ihren Bedürfnissen entsprechend anpassen.

Komfortable 3D-Diagnose

Die 3D-Rendering-Funktion von Planmeca Romexis® liefert einen sofortigen Überblick über die Anatomie und eignet sich hervorragend für den Einsatz im Patientengespräch. Die Bilder können sofort aus unterschiedlichen Positionen betrachtet werden oder in Panoramabilder und Querschnittschichten umgewandelt werden. Mess- und Anmerkungswerkzeuge – wie die Funktion für die Darstellung des Mandibularkanals – tragen zur sicheren und präzisen Behandlungsplanung bei.

Hervorragende Kompatibilität mit anderen Systemen

Planmeca Romexis® zeichnet sich durch herausragend gute Kompatibilität mit anderen Systemen aus, so dass Sie das Programm in Ihrer Praxis oder Klinik in beliebiger Kombination mit Produkten anderer Hersteller verwenden können. Der TWAIN-Standard wird ebenso unterstützt wie der DICOM-Standard; so kann die flexible Software problemlos in die meisten Systeme integriert werden.

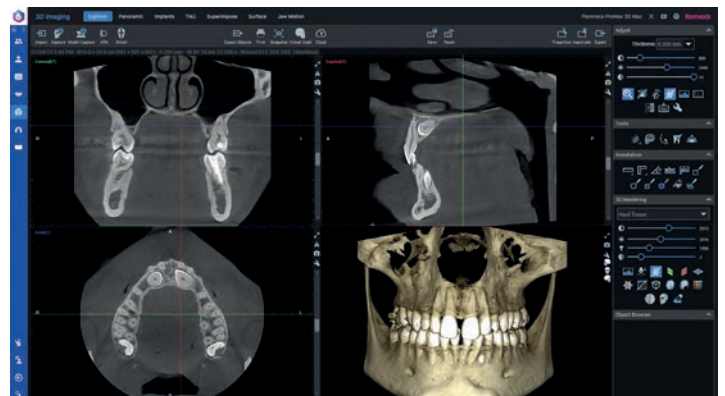

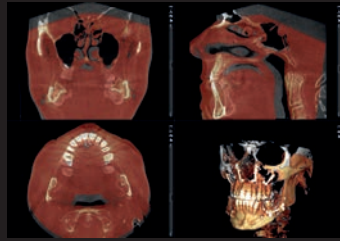
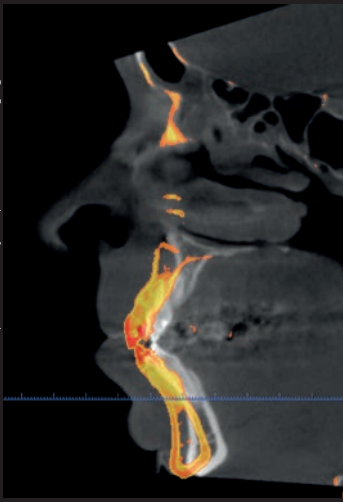

Überlagerte DVT

Planmeca Romexis® erlaubt die Überlagerung von zwei DVT-Aufnahmen. Es handelt sich um ein wertvolles Hilfsmittel für Vorher- und Nachher-Vergleiche und kann für die Verlaufskontrolle orthognathischer Chirurgie wie auch für kieferorthopädische Behandlungen eingesetzt werden.

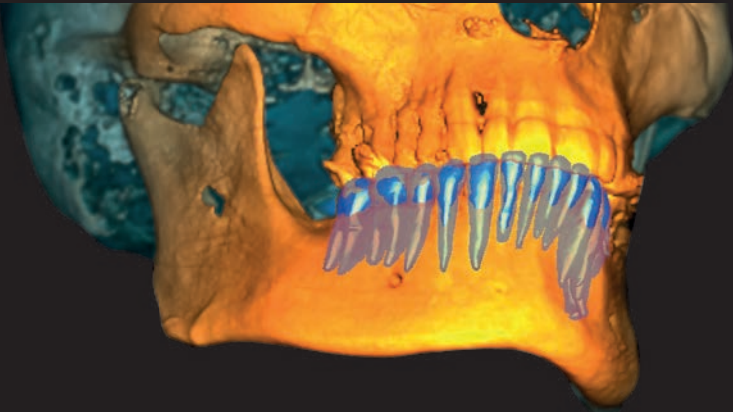

Zahnsegmentierung

Planmeca Romexis® bietet ein intuitives und effizientes Werkzeug zur Segmentierung eines Zahns und seiner Wurzel in einer DVT-Aufnahme. Oberflächenmodelle von segmentierten Zähnen können visualisiert, gemessen und z. B. im Planmeca Romexis® 3D Ortho Studio für kieferorthopädische Behandlungen verwendet werden.

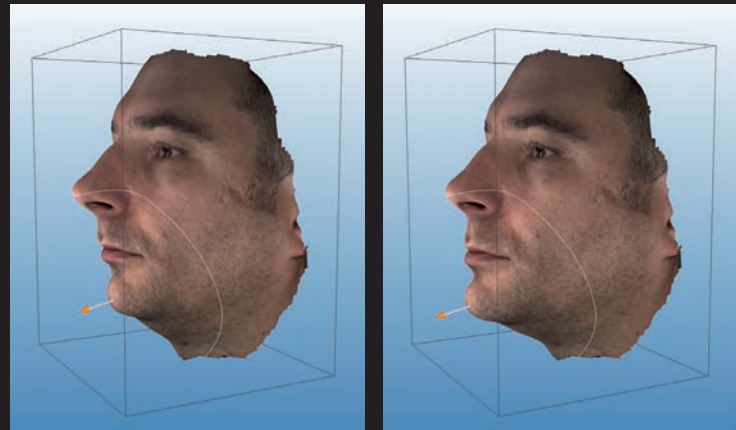

Formgebungswerkzeug für 3D-Gesichtsfoto

Das Formgebungswerkzeug ermöglicht die beliebige Modifikation von Aufnahmen, um z. B. die Effekte von Behandlungen oder chirurgischen Maßnahmen zu simulieren.

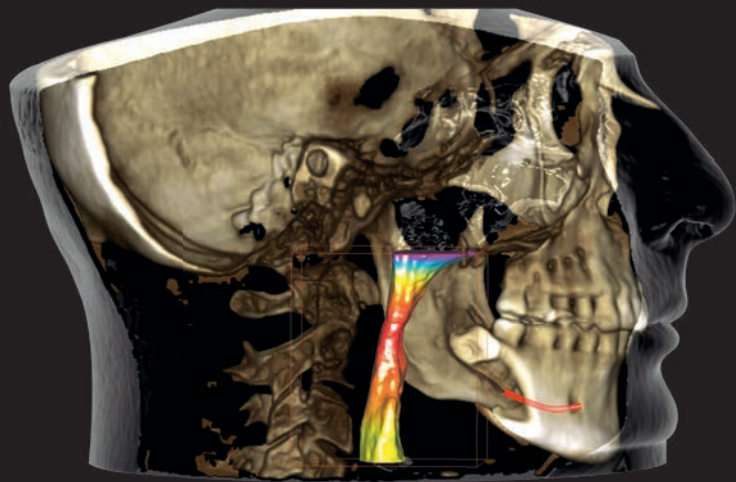

Darstellung der Atemwege

Darstellung und Ausmessung der Atemwege und Sinusse vor und nach der Behandlung erleichtern die Diagnose und die Behandlungsplanung. Die fortschrittlichen Software-Werkzeuge erlauben eine präzise Messung im 3D-Raum. Die Messungen können einfach mit den abgespeicherten Ansichten überprüft werden.

Aufrüstbar
für
Fernröntgen



PLANMECA

ProMax® 2D S2

Für alle Bildanforderungen in 2D

Der integrierte Autofokus sorgt jederzeit für perfekte Panoramaaufnahmen.

Planmeca ProMax® ist eine umfassende Lösung für die maxillofaziale Bildgebung. Gestaltung und Bedienung realisieren neueste wissenschaftliche Erkenntnisse als technische Innovationen, um den höchsten Ansprüchen der modernen Radiologie zu genügen.

Planmeca ProMax®-Röntgengeräte bieten eine umfassende Palette an Bildgebungsprogrammen und erfüllen damit moderne klinische Anforderungen. Wählen Sie mühelos die optimalen Belichtungsformate aus, um für alle Patienten und alle diagnostischen Zwecke die Strahlendosis zu minimieren.

Bei der Entwicklung von Planmeca ProMax® 2D wurde bewusst auf Nachrüstbarkeit Wert gelegt. Die modulare Gerätestruktur erlaubt ein einfaches Umschalten auf verschiedene Bildgebungsmodalitäten. Durch die extreme Flexibilität des softwaregesteuerten SCARA-Arms profitieren Sie von neuen Bildgebungsprojektionen.

Inklusive:

Starterpaket 2D bestehend aus:

- Planmeca Romexis-2D-Lizenz bis 5 Nutzer
- Quart Prüfkörperset DIN 6868-5

Optional:

ProMax 2D 3S aufrüstbar zum DVT

ab € 21.990⁰⁰



NEU! Die auf dieser Angebotsseite dargestellten Preise beinhalten eine horizontale und vertikale Ausblendung sowie Bissflügelpanoramaprogramme.

ProMax 2D
+ CEPH (Fernröntgen)



ab € 25.990⁰⁰

PLANMECA**ProMax® 3D Familie**

Bei Planmeca ProMax® 3D handelt es sich um eine Produktfamilie mit herausragenden All-in-one-Geräten. Mit drei verschiedenen Arten dreidimensionaler Bildgebung – sowie Panorama-, extraorale Bissflügel- und Fernröntgenbildgebung – erfüllen diese intelligenten Produkte alle Ihre maxillofazialen Bildgebungsbedürfnisse.

Planmeca 3D-Bildgebungseinheiten bieten eine breite Palette von Optionen für verschiedene Arten der zahnmedizinischen Bildgebung. Maßgeschneiderte Modi für spezifische diagnostische Aufgaben garantieren den Benutzern, dass sie von ihrer Investition immer bestmöglich profitieren:

- Planmeca ProFace®-Gesichtsfotos
- Scannen von 3D-Modellen
- Kieferbewegungsverfolgung
- 2D- und 3D-Bildgebung mit einem Sensor
- Erzeugung von virtuellen Patienten
- Bracket-Bildgebungsprotokoll

**ProMax 3D s**

Aufnahmevervolumen:
8 × 5 cm

**ab € 44.500⁰⁰****ProMax 3D Classic**

Aufnahmevervolumen:
8 × 8 cm
inklusive Romexis 3D Implant

**ab € 47.990⁰⁰****ProMax 3D Plus**

Aufnahmevervolumen:
20 × 10 cm
inklusive Romexis 3D Implant

**ab € 63.500⁰⁰**

NEU! Die auf dieser Angebotsseite dargestellten Preise beinhalten eine horizontale und vertikale Ausblendung sowie Bissflügelpanoramaprogramme.

Planmeca

CALM

Never miss a shot

In Österreich inklusive

Patientenbewegungen gehören zu den größten Herausforderungen für die DVT-Bildqualität. Wenn ein Patient sich während der Bildgebung bewegt, erzeugt dies Artefakte, welche die Bildqualität beeinflussen. Planmeca CALM beseitigt diese Effekte von Patientenbewegungen – damit jedes Bild gelingt.



Röntgen



Heliodent Plus

Schnell und sicher intraoral röntgen

Wandmodell mit Tragarmlänge wahlweise:
1.520 mm, 1.790 mm oder 2.040 mm



ab € 3.990⁰⁰



VistaScan Mini View

Der Speicherfolienscanner mit Touchdisplay für alle intraoralen Formate

Darauf kommt es an:

- Exzellente Bildqualität
- Hochauflösendes Touchdisplay
- ScanManager für optimalen Praxisworkflow
- Für alle intraoralen Formate
- PC-Anbindung über WLAN/LAN
- Stand-alone-Betrieb möglich



ab € 6.990⁰⁰

Alle
intraoralen Formate
Mit dem VistaScan Mini View
lassen sich alle intraoralen
Speicherfolienformate
verwenden – von Größe 0 bis 4.
Das Handling ist so einfach
wie beim analogen Film.

PLANMECA

CAD/CAM Paket

(Emerald™ S + PlanMill® 30 S + Creo C5)

€ 74.590⁰⁰
statt € 103.000^{00*}





ab € 16.990⁰⁰

PLANMECA

ProOne

OPG-Klassiker

Unter Verwendung zukunftsweisender Technologien verbindet das Röntgengerät Planmeca ProOne umfangreiche diagnostische Möglichkeiten und eine überlegene Bildqualität mit kompakten Abmessungen und hoher Benutzerfreundlichkeit. Planmeca ProOne ist das gelungene Resultat jahrelanger Forschung, Erfahrung und Tradition im Bereich der dentalen Bildgebung.

- Einfache Patientenpositionierung
- Optionale Aufnahmeprogramme
- Bildbearbeitungssoftware in Perfektion
- Klein und kompakt

PLANMECA

ProSensor HD

Innovativer intraoraler Sensor

Sensorgröße 0

€ 2.990

Sensorgröße 1

€ 3.190

Sensorgröße 2

€ 3.590



ab € 3.990⁰⁰



PLANMECA

ProX

Das einzigartige Planmeca ProX Designkonzept macht die intraorale Bildgebung einfacher und zuverlässiger als je zuvor. Automatische Übergabe der Belichtungsparameter möglich.

Inklusive:

- Abstandarm
- Wandbefestigung
- Handbedienpanel
- Langtubus
- Blendenaufsatz 3 × 4



€ 68.000

monatliche Leasingrate*
€ 1.204

**PLANMECA
SMART Paket**

- 2 × Planmeca Compact™ i Classic Behandlungseinheiten inkl. Professional Paket
- 1 × Planmeca ProOne® Panoramaröntgengerät
- 1 × Planmeca ProX™ intraorales Röntgengerät
- 1 × Planmeca ProSensor® HD intraoraler Sensor



€ 175.000

monatliche Leasingrate*
€ 3.097

**PLANMECA
PRO Paket**

- 2 × Planmeca Compact™ i5 Behandlungseinheiten inkl. Professional Paket
- 1 × Planmeca ProMax® Classic 3D-Bildgebungseinheit
- 1 × Planmeca Emerald™ S
- 1 × Planmeca PlanMill® 30 S
- 1 × Planmeca Creo™ C5 3D-Drucker



€ 9.900⁰⁰

3D SYSTEMS

NextDent™ 5100

Digitale Zahnmedizin neu definiert

Er ermöglicht die Fertigung von Zahnmodellen für Prothesen oder kieferorthopädische Instrumente. Die Herstellung erfolgt dabei viermal so schnell wie bei vergleichbaren Systemen. Die rasche Produktion ermöglicht eine schnellere Versorgung der Patienten, während das Labor neben Zeit auch Kosten spart. Beim 3D-Druck von Prothesen soll sich die Zeitersparnis auf 70 bis 80 Prozent belaufen. Produzieren Sie präzise Dentalprothesen mit zahlreichen Details. Präzise Arbeitsmodelle, Bohrschablonen und kieferorthopädische Thermoformmodell ein weniger Zeit, günstiger und mit höherer Qualität.

Der neue 3D Systems Dental-3D-Drucker arbeitet mit der Figure 4 Technologie, die mit den Branchenstandards für Intra-Oral-Scanner und -Software kompatibel ist. Anwender profitieren von durchgängigen Arbeitsprozessen. Insgesamt bietet das NextDent-Portfolio mittlerweile 30 verschiedene Resine, die in unterschiedlichen Farben verfügbar sind. Die Dentalmaterialien besitzen eine Biokompatibilität und sind CE zertifiziert.

Spezifikation Werte

Spannung	110V 100-240VAC, 50-60HZ, 4.0A
Sicherung	T5A/250V
Abmessungen	W 70×L 68×H 135 cm
Gewicht	35 Kg/54 Kg mit Ständer

*Standfuß optional erhältlich, für mehr Flexibilität in Ihrem Betrieb



PLANMECA

Emerald™ S

Blitzschnelles Scannen mit hervorragender Benutzerfreundlichkeit

Die bewährten Merkmale des Planmeca Emerald™-Scanners, wie seine kompakte Größe, die autoklavierbaren Anti-Beschlag-Scannerspitzen und die Plug-and-Play-Funktion, sind Bausteine des neuen Planmeca Emerald™ S-Scanners. Der Scanner ist aber auch mit erstaunlichen neuen Funktionen verbessert worden, um selbst die anspruchsvollsten diagnostischen Anforderungen zu erfüllen. Planmeca Emerald S scannt mehr als doppelt so schnell wie sein Vorgänger und macht die Erfassung digitaler Abdrücke reibungsloser als je zuvor.

Mit Planmeca Emerald S können Anwender auch von der neuen Transilluminationsspitze profitieren. Mit der neuen Cariosity-Spitze können Ärzte durch den Zahn sehen und Karies und Risse im Frühstadium mit einem strahlungsfreien Nah-Infrarotlicht erkennen. Da die Zahnfarbenerfassung eine Herausforderung darstellen kann, wurde Planmeca Emerald S auch mit einem Zahnfarbenassistenten ausgestattet. Der Farbtonassistent vereinfacht den Farbanpassungsprozess durch verbesserte Farbgleichmäßigkeit.

Der Scanner verwendet einen neuen Scan-Algorithmus und erleichtert so die hervorragende Scan-Erfahrung indem unerwünschte Daten automatisch entfernt werden. Der Scanner ist zudem vollständig in die Planmeca-Geräte und -Software integriert, was einen außergewöhnlich reibungslosen Arbeitsablauf für Dentalkliniken/-praxen ermöglicht. Gleichzeitig können die Benutzer ihre Scans problemlos durch die offene Architektur mit Kollegen und externen Spezialisten teilen.

Neuer Preis!

Lizenz-frei & offen – jetzt mit Zahnfarbton assistent!

ab € 24.000⁰⁰

MELAtherm 10 EVOLUTION

Noch effizienter Instrumente aufbereiten mit zukunftsweisenden Innovationen

- AquaBoost-Technologie für 44% bessere Reinigung der Instrumente bei identischem Wasserverbrauch. Reinigung, Desinfektion und Trocknung von 23 Winkelstücken sowie Instrumenten für bis zu 40 Patienten in 60 Minuten
- Großes Smart-Touch Display mit Video-Tutorials für Einweisung und Bedienung, so einfach wie nie zuvor
- Aktive Innen- und Außentrocknung schützt die Instrumente vor Korrosion und Beschädigung
- Nutzerauthentifizierung und Chargenfreigabe mit ProControl direkt am Gerät
- Mit MELAconnect Gerätestatus und Programmfortschritt jederzeit mobil per App abrufen
- Integrierte Dokumentation via CF-Card oder LAN
- Integrierte Prozessmedienaufnahme und Dosiermodul ohne Aufpreis
- MEtherm Prozessmedien im Starterset gratis enthalten



Smart-Touch Display

Das neue intuitive Bedienkonzept mit großem Smart-Touch Display und integrierten Video-Tutorials macht die Einweisung und die Bedienung des Thermodesinfektors einfacher als je zuvor.

Beladungsbeispiel

- Basiskorb mit Injektorschiene
- Flexkorb 2
- Einsatzgestell für 3 MELAstore Trays/Siebkasnetten
- 3 MELAstore Tray 100
- Flexkorb für Abdrucklöffel
- Kleinteilebehälter
- Instrumentenkorb

ab € 1.900⁰⁰



Abbildung ähnlich



€ 549⁰⁰

Aktionspaket

- 1 Injektorkorb Flex 1
- 6 ZEG-Spitzen-Adapter
- 2 Einzelfiltergehäuse

Andere Zusammenstellungen auf Wunsch möglich – Ihr zuständiger Außendienstmitarbeiter erstellt Ihnen gern ein individuelles Angebot!

MELAG

Vacuklav 40 B+ Evolution

Mit dem Schnell-B-Programm ist er einer der schnellsten seiner Klasse!

Rekordbetriebszeiten von 10 bzw. 17 Minuten. Software zur Freigabe und Chargenrückverfolgung inklusive. Extragroßes Colour-Touchdisplay.

ab € 7.200⁰⁰

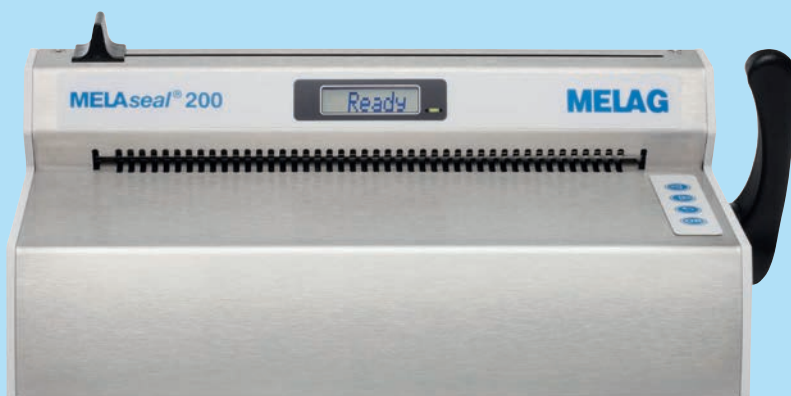

MELAG

MELAseal 200

ab € 999⁰⁰

Das kompakte validierbare Siegelgerät MELAseal/200 vereint die Vorzüge der erfolgreichen Baureihe MELAseal/100+ mit den Vorteilen großer Durchlauf-Siegelgeräte. MELAseal/200 erfüllt die normativen Anforderungen nach EN ISO 11607-2 vollständig. Besonders bei der Bedienung und der Dokumentation setzt das MELAseal/200 Maßstäbe. Schon nach etwa 90 Sekunden Aufheizzeit ist MELAseal/200 einsatzbereit. Die Siegelzeit beträgt 3 Sekunden. Die Folien können ohne Unterbrechung hintereinander gesiegelt werden.

Hygiene

Miele

Thermodesinfektor PG 8581/ Thermodesinfektor PG 8591

- Für bis zu 22 Übertragungsinstrumente
- Trocknungsfunktion EcoDry bei PG 8581
- Effiziente Heißlufttrocknung DryPlus bei PG 8591
- Ethernet-Modul zur Prozessdokumentation
- Gründliche und sichere Reinigung von Hohlkörperinstrumenten



ab € 5.000⁰⁰

Miele

Exklusives Vorteilspaket PG 8581 und PG 8591

- A 105 Oberkorb/Injektor
- A 151 Unterkorb/Lafette

Diverse Einsätze und Zubehör:

- E 473/2 Einsatz
- E 430/1 Einsatz 1/3-Siebschale
- A 803 Adapter für HuW/Turbinen (3 St.)
- E 337/1 Einsatz für stehende Instrumente
- A 800 Filterrohr
- A 804 Reinigungsbürste für Filterrohr
- A 836 Düsenet Dental



€ 1.890⁰⁰



Miele

ab € 6.000⁰⁰

Cube X

- Kammervolumen wahlweise 17 oder 22 Liter
- Kapazität bis zu 5 Trays
- Benutzerfreundliche Bedienung dank Farb-Touchscreen
- Praktische Programmeinstellungen, wie z. B. programmierbarer Zyklusstart
- Anwendungskomfort dank ergonomischem Design
- Prozessdokumentation über USB, Ethernet, Wi-Fi (optional)
- Automatisches Wasserfüllventil zum Anschluss an das Wasser-aufbereitungssystem
- Verkürzte Laufzeiten dank EcoDry-Technologie
- S-Fast-Zyklus für Handstücke
- Individuelles Benutzermanagement für mehrere Anwender
- Moderne Wartungsunterstützung über Gerätedisplay

Miele**PWD 8531**

- Auf Tischgerät mit 2 integrierten Chemievorratsbehältern
- Leistung/Charge: Kammergröße ist auf den Bedarf kleiner Praxen abgestimmt, z. B. 6 Übertragungsinstrumente und 6 Absauger sowie weiteres Spülgut
- Kompakte Bauform und flexible Platzierung als Auf Tisch-Variante
- „Touch on Glass“-Bedienung mit Direktwahltasten und 4“-Farbdisplay
- Integrierte Heißlufttrocknung DryPlus mit HEPA-Filter H 14
- 2 integrierte Dosierpumpen für flüssige Medien
- Integrierter Wasserenthärter
- Wechselstromanschluss
- Weitergabe der Prozessdaten an eine Dokumentationssoftware oder Ausgabe an einen Drucker

€ 5.500⁰⁰



DAC Universal

€ 5.000⁰⁰

Schließen Sie Ihre Hygienelücke.

Ganz sicher

- Vollautomatische, sichere Instrumentenaufbereitung
- Erfüllt die Anforderungen aus den Empfehlungen des RKI und BfArM
- Validierbarer Reinigungs- und Desinfektionsprozess
- Reinigungs- und Desinfektionsprozess entsprechend DIN EN ISO 15883

Ganz sauber

- Gründliche Außen- und Innenreinigung mit kaltem Wasser
- Spezialadapter für unterschiedliche Instrumentenhersteller

Ganz schnell

- Zeitersparnis und Kosteneffizienz auf Knopfdruck
- 6 Instrumente können in nur 15 Minuten aufbereitet werden – inklusive Kühlungsschritt
- Dokumentation mit Drucker und PC-Software möglich

Lieferumfang:

- Deckel Blue
- 1 Flasche Nitram Oil Pflegekonzentrat
- Wasserfilter
- Sterilfilter
- Luftfilter
- Netzkabel
- Schlauch
- Schraubendreher für Adapter



Lisa Remote Plus

Wasserdampf-Sterilisator der Klasse B

- Hoher Bedienkomfort durch intuitiven Farbtouchscreen
- EliSense-Technologie zur Optimierung des täglichen Workflows
- EliTrace-Technologie zur Rückverfolgung des Sterilisationsprozesses bis zum einzelnen Instrument und Anwender
- Hohe zusätzliche Sicherheit durch Wi-Fi und Mobile App zur Echtzeitüberwachung
- Schnellzyklus für Handstücke

ab € 5.690⁰⁰



Multidem C27
GRATIS



	Art.-Nr.	Preis
Lisa Remote Plus 17+ Multidem C27	269926	€ 5.690,00
Lisa Remote Plus 22 + Multidem C27	269927	€ 6.490,00

W&H Multidem C27

Multidem liefert demineralisiertes Wasser für die Dampferzeugung und ist für viele herkömmliche Sterilisatoren und Aufbereitungsgeräte einsetzbar.

	Art.-Nr.	Preis
Multidem C27	285555	€ 339,00



Aktion: Beim Kauf eines **Lisa Remote Puls** Gerätes erhalten Sie **zusätzlich** ein Stück **Multidem C27** im Wert von € 339,00 **ohne Berechnung!**

PLANMECA**Cleanic 500**

Luftreinigungssystem inkl. Touchpanel

- Bietet eine hohe Reinluftförderleistung (CADR): bis zu 600 m³/h
- Erzeugt kein Ozon oder schädliche Nebenprodukte
- Beseitigt Gerüche effizient mit Aktivkohle- und Zeolithfiltern
- Echter HEPA-Filter
- Insgesamt 2,5 kg Aktivkohle und Zeolith
- Ein massives Stahlgehäuse zum Schutz der Filter

Lieferumfang:

1 Doppel-Pack Combi Aktivkohle- und HEPA-Filter, 2 Aktivkohle- und Zeolithfilter

	Art.-Nr.	Preis
Planmeca Cleanic 500 Luftreinigungssystem inkl. Touchpanel	279483	€ 2.400,00
Filtration Set for Cleanic 500 Ersatzfilter	279485	€ 423,00

€ 2.400⁰⁰**PLANMECA****Cleanic 300**

Luftreinigungssystem

- Bietet eine hohe Reinluftförderleistung (CADR): bis zu 330 m³/h
- Erzeugt kein Ozon oder schädliche Nebenprodukte
- Beseitigt Gerüche effizient mit Aktivkohle- und Zeolithfiltern
- Echter HEPA-Filter
- Insgesamt 2 kg Aktivkohle und Zeolith
- Ein massives Stahlgehäuse zum Schutz der Filter

Lieferumfang:

1 HEPA-Filter, 1 Plattensatz Aktivkohlefilter, 1 Aktivkohle- und Zeolithfilter

	Art.-Nr.	Preis
Planmeca Cleanic 300 Luftreinigungssystem	279484	€ 1.364,00
Filtration Set for Cleanic 300 Ersatzfilter	279486	€ 277,00

Bedienelement und Filterkonstruktion



Nächstes Level
der Hygienestandards
in der Ordination



Silodent

Stribog

Aerosol-Management und Raumluft-Reinigung

Zurück zur Normalität, aber mit erhöhten Sicherheitsstandards. Schützen Sie Ihr Team, Ihre Patienten und sich selbst.

Einzigartig wirksam

- Entfernung von 99,97 % aller Viren in der Atemluft des Patienten
- Höchste Effizienz durch vier unterschiedliche Filter
- Eliminierung von Aerosolen bis 0,3 µm durch HEPA-Filter
- Sterilisation und Desinfektion durch medizinisches UV-Licht
- Hohe Saugleistung (5.700 l/min)

Flexibel im Einsatz

- Hohe Flexibilität durch 4segmentigen 360°-Schwenkarm
- Großer und durchsichtiger Ansaugstutzen
- Transportierbarkeit durch vier Rollen

ab € 1.490⁰⁰

Silodent STRIBOG	Art.-Nr.	Preis
mit Schwenkarm – Aerosol Management für die Behandlung	284262	€ 1.790,00
ohne Schwenkarm – Für Behandlung oder Wartezimmer	301432	€ 1.490,00

Zubehör	Art.-Nr.	Preis
Filter 1 (Schwarzer Filter)	284263	€ 10,00
Filter 2 (Wasserabscheider)	284264	€ 80,00
Filter 3 (HEPA-Filter)	284265	€ 55,00
Filter 4 (Aktivkohle)	284266	€ 80,00
UVC-Ersatzlampe	284267	€ 45,00



Kompressor Duo Tandem

Mit elektronischer Steuerung

- Duo-Tandem-Kompressor mit Membran-Trocknungsanlage und einem Aggregat
- Membran-Trocknungsanlage für 100 % Leistung nonstop
- Überwachung und Verwaltung des Kompressors mit der Software Tycor Pulse
- Zweites Aggregat nachrüstbar und somit bis zu 4 Behandler möglich

ab € 3.990⁰⁰



Power Tower Silence

In der Ruhe liegt die Kraft

Power Tower Silence kombiniert Druckluft und Absaugung in einem Gehäuse

PTS 200/01

- 1 Kompressoraggregat
- Membran-Trocknungsanlage
- Kombinations-Saugereinheit VS 900 S
- Amalgamabscheider CA 4
- Aufstellfläche 0,4 m²

ab € 11.500⁰⁰



CA 4 Amalgamabscheider

ab € 2.200⁰⁰

Mit Standard-Anschlussteilen, Fernanzeigeelement und Ersatz-Amalgam-Einwegbehälter. Gerät netzwerkfähig.



Kombinations-Saugereinheit VS 900 S

- Nasses Saugsystem kombiniert Absaugung und Separierung zentral auf einer Antriebswelle
- Sofort Vakuum an der Kanüle durch schnelle Hochlaufzeit
- Betriebssicherheit durch bewährte und robuste Technologie
- Für bis zu 3 Behandler



ab € 3.000⁰⁰



Implantmed SI-1023

Sicher, einfach und flexibel

Mit dieser Einheit können oralchirurgische Eingriffe in den Bereichen Implantologie, Mund-, Kiefer- und Gesichtschirurgie sicher durchgeführt werden.

- Fußsteuerung Wireless
- Kompakter Motor mit Licht
- CAN-Dongle, Stativ
- Motorablage
- 3 Einwegkühlmittelschläuche
- Einfache Bedienbarkeit durch intuitive Benutzeroberfläche



ab € 3.500⁰⁰

COLTENE

Biosonic Ultraschallgerät UC150

Ultraschall-Reinigungssystem

Das neue Ultraschallgerät BioSonic UC150 ist ein vielseitiger Hochleistungsreiniger, der hartnäckigste Beläge auch an manuell nicht zugänglichen Stellen restlos entfernt. Gleichzeitig dokumentiert er automatisch alle Reinigungsgänge und speichert die jeweiligen Protokoll Daten auf der internen Festplatte.

Effizienz

- Datenprotokollfunktion und Download von Nutzungsdaten über USB
- Heizfunktion – Funktion kann über Code separat aktiviert werden
- Bietet Platz für mehrere Kassetten gleichzeitig

Vielseitigkeit

- Individuell einstellbare Funktionen
- Verwendung als Tisch- oder Einbaugerät

Komfort

- Geräuscharm im Betrieb
- Handschuhfreundlicher Touchscreen
- Schnelle Entleerung mit extern zugänglichem Ablasshahn

€ 990⁰⁰



Ultraschall-Reiniger inkl. folgendem Zubehör	Art.-Nr.	Preis
UC150 Korb	272846	€ 211,31
1l UC40 Universal Ultraschallreiniger	257643	€ 26,58
Aktivierungscode für Heizung	*	gratis
Gerät	257340	€ 990,90



Silver Mix 90

Der Kapselmischer Silver Mix 90 aus dem Hause GC wird im zahnmedizinischen Bereich zum Anmischen von Kapseln verwendet.

Technische Daten:

Start/Stop-Schalter, Set-Taste, manuelle Zeiteinstellung, stabile Metallgabel, vibrations- und geräuscharm, Netzspannung: 220 V (50 Hz), Leistung: 70 Watt, Mixfrequenz: 4.000 Schwingungen/Min.

	Art.-Nr.	Preis
Silver Mix 90	190523	€ 287,00



€ 287⁰⁰



CapMix

Universalmischgerät für Dentalmaterialien in Kapseln

- 4 frei programmierbare Mischzeiten
- 2 direkt anwählbare Festzeiten (10 und 15 Sek.)
- Geräusch- und vibrationsarmer Lauf

Technische Daten:

Mischzeiten: 0–39 Sek., Mischfrequenz: 4.300 Schwingungen/Min., Abmessungen B × H × T: 195 × 160 × 195 mm

	Art.-Nr.	Preis
CapMix	23848	€ 389,00



€ 389⁰⁰



Pentamix 3

Auf Knopfdruck liefert Pentamix 3 Ihnen stets eine vollkommen homogene Mischung für hochpräzise Abformungen und Versorgungen mit perfekter Passgenauigkeit.

Das Material enthält garantiert keine Blasen, die die Präzision der Abformung beeinträchtigen. Das automatische Anmischen erleichtert Ihnen und Ihren Mitarbeitern erheblich die Arbeit. Weniger Verwurf – das Gerät dosiert nur die benötigte Materialmenge.

	Art.-Nr.	Preis
Pentamix 3	13346	€ 748,99



€ 748⁹⁹

#whdentalwerk



video.wh.com

W&H Austria GmbH

t 06274 6236-239

wh.com



Profitieren
Sie von mehr
Leistungsfähigkeit.



Mit erstklassigen Dentallösungen von **W&H**.



Oralchirurgie &
Implantologie



Restaurations- &
Prothetik



Sterilisation, Hygiene
& Pflege



Endodontie



Prophylaxe &
Parodontologie



Dentallabor

€ 1.210⁰⁰



Proxeo Twist Cordless

Kabellos polieren bedeutet polieren ganz ohne Einschränkungen. Drehen und wenden Sie das ergonomisch geformte und leichte Handstück nach Belieben und wechseln Sie Ihre Position nach Bedarf. So erreichen Sie beim Polieren praktisch jeden Winkel und haben gute Sicht auf die Behandlungsstelle. Davon profitieren nicht nur Sie, sondern auch Ihre Patienten:

- Flexibel arbeiten ohne Kabel
- Einfache Drehzahlregulierung mit kabelloser Fußsteuerung
- Halb so schwer wie viele kabelgebundene Systeme mit Motor
- Keine Zugbelastung durch Kabel
- Optimale Sicht mit den kleinen Prophy-Einwegwinkelstücken
- Optimale Drehzahl für schonendes und effizientes Polieren/Reinigen
- Langlebiger Lithium-Ionen-Akku für einen gesamten Arbeitstag
- Pflegeleicht und hygienefreundlich



	Art.-Nr.	Preis
Twist Cordless Aktionspaket		
Antriebshandstück, kabellose Fußsteuerung (C-NW), Handstückhülse, Handstückablage, Ladegerät mit Adapter, Einweg-Winkelstücke (nach Wahl)	270177	€ 1.210,00
Einweg-Winkelstücke 100 Stück weich, apfelgrün	271845	€ 79,20
Einweg-Winkelstücke 100 Stück fest, dunkelgrün	271846	€ 79,20

Aktionspaket:

- Proxeo Twist Cordless
- 1 Packung Einweg-Winkelstücke (nach Wahl)



Proxeo Ultra

Die neuen Proxeo Ultra Piezo Scaler aus dem Hause W&H wurden in Zusammenarbeit mit Prophy Professionals entwickelt und machen ihrem Namen alle Ehre. Exklusive Anwendervorteile ermöglichen eine ultraeffiziente Behandlung:

- Einzigartiges Schnellspannsystem „Q-Link“
- Herzschrittmacherkompatibilität geprüft von der Technischen Uni Graz
- Handstück mit 5-fach Ring LED
- Dünner Schlauch für einfache Handhabung
- Kabellose Fußsteuerung
- Automatische Füllstanderkennung
- Stufenlose Leistungseinstellung mit praktischem Drehregler
- Perfekt abgestimmtes Spitzensortiment
- Großer Tank für leichtes Befüllen und einfache Reinigung
- Spezielles Reinigungsprogramm für die RKI-gerechte Aufbereitung

Lieferumfang:

Steuergerät mit Kühlmitteltank, Schaltnetzteil, 1,8 m Versorgungsschlauch, Fußsteuerung C-NW, Handstück PB-5 L Q, Spitzen 1 UQ, 2 UQ, 1 PQ, 1 IQ inkl. Spitzenwechsler

¹ Eine Übersicht aller erhältlichen Proxeo Q-Link Spitzen finden Sie in unserem Online-Shop: www.nwd.de/shop

	Art.-Nr.	Preis
PB-530 Set Q-Link (Schnellspannung)	270174	€ 2.222,00

€ 2.222⁰⁰



Aktionspaket:

- Proxeo Ultra PB-530
- 2 Q-Link Spitzen¹ (nach Wahl)

Prophylaxe



€ 7.990⁰⁰

EMS+

AIRFLOW Prophylaxis Master

AIRFLOW Prophylaxis Master ist die jüngste Innovation von EMS zur erfolgreichen Anwendung der „Guided Biofilm Therapy“.

Das Gerät verfügt über AIRFLOW und PIEZON Ultraschall und stellt somit eine umfassende Lösung für die Prophylaxe- und Parodontalbehandlung dar.

NSK

Varios Combi Pro Gigapaket

Die 2-in-1-Prophylaxekombination. Ultraschall-Scaler und Pulverstrahlgerät in einem – für eine effiziente und komfortable Zahnreinigung und Biofilm-Entfernung.

- Blitzsauberes Handling: intuitive Bedienung, großes LCD-Display, automatische Funktionserkennung, Einstellungsspeicherung
- Mühelose Instandhaltung und einfache Wartung

Das NSK Giga-Paket enthält:

- ein Varios Combi Pro Perio-Kit
- ein 2. Prophy-Pulver-Kit (Pulverkammer, Schlauch, Handstück)
- ein 2. Varios Ultraschall Handstück mit Licht zusätzlich



ab € 3.990⁰⁰

NSK YOUNG™

SMILEBOX

NSK Polierwinkelstück FX57 m mit YOUNG Materialien-Sortiment

€ 279⁰⁰

	Art.-Nr.	Preis
NSK YOUNG SMILEBOX	279743	€ 279,00



NSK YOUNG SMILEBOX enthält:



Ultraleiner Kopf für Schraubkelche

FX57m

Polier-Winkelstück
Edelstahl, 4:1 Untersetzung



Young™ Elite Original™ Cup

Außen- und Innenlamellen.
Entfernen Verfärbungen, spritzen deutlich weniger und unterstützen bei der interproximalen Reinigung. Besonders kurzer Cup für optimalen Zugang.
Packung à 144 Stk.



Young™ Polierpaste, Minze

Reinigung und Glanz in nur einem Anwendungsschritt. Weniger Verspritzen, fluoridfrei. Mit Backnatron: hellt auf und senkt den pH-Wert.
Glutenfrei. Packung à 125 Stk.



2Tone™ Anfärbelösung

Mit Zweifarbreaktion: Neuere Beläge werden rot und ältere blau angezeigt. Ohne Erythrosin und Gluten.
Flasche à 59 ml



DryTips®, small

Übertreffen die Speichelaufnahme von Watterollen oder anderen Pads um Längen.
Außerdem verlieren sie während der Behandlung keine Flüssigkeit. DryTips erleichtern die Arbeit vor allem im hinteren Teil der Mundhöhle, da sie den Behandlungsbereich sauber und trocken halten.
Packung à 50 Stk.

Endodontiegeräte



€ 2.590⁰⁰

HyFlex EDM Kit
GRATIS



COLTENE

CanalPro JENI, Endomotor

Erleben Sie eine neuartige, intuitive und autonome Aufbereitung des Wurzelkanals mittels komplexer Algorithmen und höchster Behandlungssicherheit.

Die Rotationsbewegung sowie Drehzahl der Feilen werden anhand von Stromintensität und Drehmoment laufend vollautomatisch geregelt.

Komplett-Set	Art.-Nr.	Preis	Sonderpreis
1 Steuergerät, 1 Motor mit Apex-Messkontakt, 1 Vollisoliertes Winkelstück 1:1, 1 Bluetooth Fußschalter, 1 Netzteil, 1 Apexkabel-Set, 1 Haltebügel Apexkabel	278202	€ 3.300,00	€ 2.590,00



Aktion: Beim Kauf eines CanalPro JENI Sets erhalten Sie ein HyFlex EDM Kit Art. 244724 im Wert von € 100,20 ohne Berechnung!

VDW®

VDW.Gold Reciproc

Kombinierte Aufbereitung und Längenbestimmung für innovativ-reziproke und klassisch-rotierende NiTi-Systeme

- Einfache Menüführung und übersichtliches Display
- Akkubetrieb, Einsatz während des Ladens möglich
- Ergonomisches Lifestyle-Design für die reziproke Aufbereitung
- Vorprogrammierung für Reciproc und WaveOne für die rotierende Aufbereitung
- Vorprogrammierung für Mtwo, FlexMaster, ProTaper, K3TM und Gates Glidden
- Auto-Stop-Reverse und automatische Drehmomentkontrolle mit Warnakustik
- Zusätzliches Doctor's Choice Individualprogramm

€ 2.581⁰⁰



	Art.-Nr.	Preis
VDW.Gold Reciproc DeLuxe Bundle mit einem zusätzlichen 6:1-Winkelstück	266471	€ 2.581,00



Altgerät-Aktion:

- „Alt gegen Gold“ Prämie von 300 €
- Bei Kauf eines VDW Gold Reciproc Gerätes und gleichzeitiger Rückgabe eines Alt-Gerätes erhalten Sie eine Ankaufgutschrift über 300,00 €.



SmartLite Pro

Leistung in ihrer schönsten Form: Die einzigartige modulare Polymerisationslampe kombiniert eine unübertroffene Durchhärtequalität mit innovativer Funktionalität und hochmodernem Design!

- Hochmodernes Pen-Style-Design
- Modulares Konzept mit austauschbaren Tips (Aufsätze) für unterschiedliche klinische Indikationen
- Hochwertiges Metallgehäuse
- Intuitive 1-Knopf-Bedienung und geringes Gewicht (120 g)

	Art.-Nr.	Preis
SmartLite Pro Einführungspackung	269256	€ 1.426,98



€ 1.426⁹⁸

Altgerät-Aktion:

- Sichern Sie sich 150 € für Ihr Altgerät!
- Bei Kauf einer SmartLite Pro und gleichzeitiger Rückgabe eines Alt-Lichtgerätes erhalten Sie eine Ankaufsgutschrift über 150,00 €.



D-Light Pro

D-Light Pro ist eine Hochleistungs-LED-Polymerisationslampe mit dualer Wellenlänge, welche Ihnen einen erweiterten Handlungsspielraum bietet: natürlich eine effiziente Lichtaushärtung, aber noch einiges mehr.

- 2 Aushärtungsprogramme
- Erkennungsmodus im UV-nahen Lichtbereich
- Sehr leichtes und schlankes Design
- Autoklavierbares Handstück

	Art.-Nr.	Preis
D-Light Pro	255834	€ 878,00



€ 878⁰⁰



Bluephase G4

- Zuverlässige Aushärtung aller lichthärtenden Materialien dank Polywave-LED
- Kurze Belichtungszeiten ab 10 Sekunden dank hoher Intensität von 1.200 mW/cm²
- Zusatzprogramm Pre-Cure
- Großer 10-mm-Lichtleiter für zeitsparende Einmalbelichtungen

	Art.-Nr.	Preis
Bluephase G4	268592	€ 1.060,00



€ 1.060⁰⁰

Altgerät-Aktion:

- Sichern Sie sich 200 € für Ihr Altgerät!
- Bei Kauf einer Bluephase G4 und gleichzeitiger Rückgabe eines Alt-Lichtgerätes erhalten Sie eine Ankaufsgutschrift über 200,00 €.



Bluephase PowerCure

- Zuverlässige Aushärtung aller lichthärtenden Materialien dank Polywave-LED
- Kurze Belichtungszeiten ab 3 Sekunden dank hoher Intensität bis zu 3.000 mW/cm²
- Zusatzprogramm Pre-Cure
- Großer 10>9-mm-Lichtleiter für zeitsparende Einmalbelichtungen
- Alle Polymerisationsschritte bei direkten Restaurationen von bleibenden Seitenzähnen der Klassen I und II können neu in jeweils nur noch 3 Sekunden im 3sCure-Belichtungsprogramm okklusal durchgeführt werden

	Art.-Nr.	Preis
Bluephase PowerCure System Kit Spritze inkl. 1 Tetric PowerFill IVA 3 g	270333	€ 1.390,00
Bluephase PowerCure System Kit gemischt inkl. 20 Tetric PowerFill IVA 0,2 g	270334	€ 1.390,00



€ 1.390⁰⁰

Altgerät-Aktion:

- Sichern Sie sich 200 € für Ihr Altgerät!
- Bei Kauf einer Bluephase PowerCure und gleichzeitiger Rückgabe eines Alt-Lichtgerätes erhalten Sie eine Ankaufsgutschrift über 200,00 €.



Für Sie da!



Ihre Plandent Bestell-Hotline

0800 / 808032

So erreichen Sie uns:

Graz

Hauptstraße 131, 8141 Premstätten
Telefon: +43 (0) 316 / 225883
Fax: +43 (0) 316 / 225884-15
E-Mail: team.graz@plandent.at

Salzburg

Pannzaunweg 1b, 5071 Wals
Telefon: +43 (0) 662 / 857700
Fax: +43 (0) 662 / 857700-4
E-Mail: team.salzburg@plandent.at

Wien

Scheringgasse 2, 1140 Wien
Telefon: +43 (0) 1 / 6620272
Fax: +43 (0) 1 / 6620272-20
E-Mail: team.wien@plandent.at

Bestell-Hotline: 0800 / 808032, Bestellfax: 0800 / 808036, Technik-Hotline: 0800 / 070550

www.plandent.at